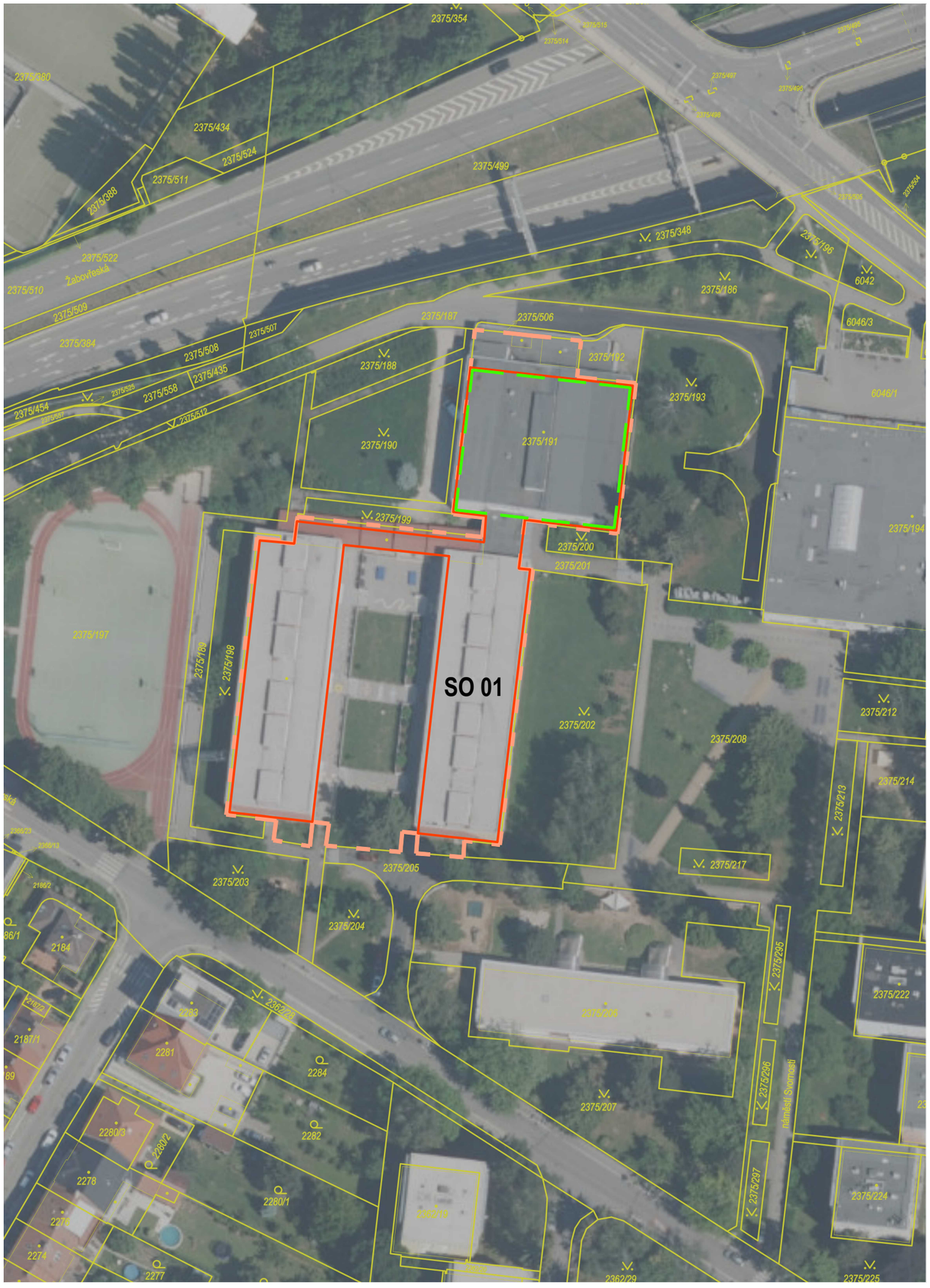

LEGENDA ZNAČEK

Řešený objekt

Hranice řešeného území

Řešená část objektu

LEGENDA STAVEBNÍCH OBJEKTŮ

SO 01 Základní a matřská škola

JPPK projekt s.r.o.
projekční kancelář
IČO: 06568459 tel.: 606 623 654
DIČ: CZ06568459 projekt@jppk.cz
www.jppk.cz Střední 26, 602 00 Brno

I

Č. paré

Ing. Bc. MAREK JUŘÍČEK
autorizovaný inženýr pro pozemní stavby
ČKAIT - 1007323

Autorizace

0,000 = ÚROVEŇ STÁVAJÍCÍ PODLAHY V 1PP

Generální projektant:	JPPK projekt s.r.o.	Č. zakázky:	16-03-24
Zodpovědný projektant:	Ing. Bc. Marek Juříček, ČKAIT: 1007323	Datum:	04/2024
Vypracoval:	Ing. Bc. Marek Juříček, Ing. Michal Pavel		
Název stavby:	**ZÁKLADNÍ A MATEŘSKÁ ŠKOLA - STAVEBNÍ ÚPRAVY BAZÉNU**		
Místo stavby:	Náměstí Svornosti 2571/7, 616 00 Brno - Žabovřesky, parc. č. 2375/191, k.ú. Žabovřesky [610470]	Revize:	-
Stavebník:	Statutární město Brno, ÚMČ Brno-Žabovřesky, Horova 1623/28, 616 00 Brno	Stupeň PD:	DPS
Stavební objekt:	SO 01 Základní a mateřská škola	Formát:	2x A4
Část PD:	C Situační výkresy	Měřítko:	1:500
Obsah:	**KATASTRÁLNÍ SITUAČNÍ VÝKRES**	Č. výkresu:	**C.2**

© Všechna práva autora a nositele autorských práv k dílu jsou vyhrazena. Bez jeho souhlasu je rozmnožování, půjčování, veřejné publikování či jiné šíření tohoto produktu zakázáno.